

Workshop 1: *Solid Basis in Difficult Spaces – praxisorientierte und minimalinvasive Techniken auch bei der Sinusbodenelevation*

VORTRAG UND PRAKTISCHER ARBEITSKURS

Praxisorientierte und minimalinvasive Techniken im Zusammenhang mit Knochenaugmentationen im Besonderen bei der Sinusbodenelevation

LERNEN SIE IN THEORIE

- die Grundlagen:
 - von der ARP (Alveolar Ridge Preservation) zur offenen Sinusbodenelevation
 - zum Oberkiefer Bukkalsegment
 - verschiedener Techniken der modernen Sinusbodenelevation
- von der Schnittführung über augmentative Techniken bis zur Nahttechnik
- eine sichere Indikationsstellung, Therapieplanung und Umsetzung auch bei stark reduziertem Knochenangebot

UND PRAXIS

- Implantatinsertion mit minimalinvasiver, osteotomgestützter Sinusbodenelevation

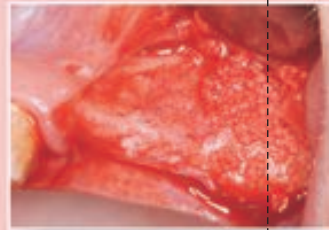

- Implantatinsertion mit simultaner lateraler Sinusbodenelevation
- Techniken zu bone condensing, bone splitting, bone spreading und GBR-Technik
- Umgang und Handhabung der Spezialinstrumente (Fa. Stoma), Piezo-Surgery (Fa. Mectron), Membranen und Knochenmaterialien
- den Einsatz der Instrumente am Sinussimulator

Referent: Dr. Frederic Hermann (Schweiz)

PUNKTE

Für diese Veranstaltung erhalten Sie 5 Fortbildungspunkte.

KURSGEBÜHR

Die Kursgebühr beträgt 49,00 € zuzüglich 19 % Mehrwertsteuer. Sie beinhaltet die Übungsmaterialien sowie die Tagungspauschale.

TEILNEHMERZAHL

Die Mindestteilnehmerzahl beträgt 10 Personen. Die Teilnehmerzahl ist auf maximal 30 Personen begrenzt.

WEITERE INFORMATIONEN

Ulrike Notbohm beantwortet gerne Ihre Fragen
Telefon: 0 60 27 / 46 86 745

TERMINE 2009

08.05.2009	Hamburg	[Freitag, 15:45 - 20:00 Uhr]
09.05.2009	Hannover	[Samstag, 9:45 - 14:00 Uhr]
12.06.2009	Dortmund	[Freitag, 15:45 - 20:00 Uhr]
13.06.2009	Köln	[Samstag, 9:45 - 14:00 Uhr]
19.06.2009	Mannheim	[Freitag, 15:45 - 20:00 Uhr]
20.06.2009	Stuttgart	[Samstag, 9:45 - 14:00 Uhr]
06.11.2009	Hamburg	[Freitag, 15:45 - 20:00 Uhr]
07.11.2009	Hannover	[Samstag, 9:45 - 14:00 Uhr]
13.11.2009	Dortmund	[Freitag, 15:45 - 20:00 Uhr]
14.11.2009	Köln	[Samstag, 9:45 - 14:00 Uhr]
27.11.2009	München	[Freitag, 15:45 - 20:00 Uhr]
28.11.2009	Frankfurt	[Samstag, 9:45 - 14:00 Uhr]

Anmeldung zum Workshop

Ja, ich melde mich verbindlich zur Teilnahme am Workshop an:

- Solid Basis in Difficult Spaces – Praxisorientierte und minimalinvasive Techniken auch bei der Sinusbodenelevation** folgenden Termin möchte ich wahrnehmen:

- 08.05. Hamburg 09.05. Hannover 12.06. Dortmund
 13.06. Köln 19.06. Mannheim 20.06. Stuttgart
 06.11. Hamburg 07.11. Hannover 13.11. Dortmund
 14.11. Köln 27.11. München 28.11. Frankfurt

Ja, ich melde mich verbindlich zur Teilnahme am Workshop an:

- Regenerative, implantologische Chirurgie** folgenden Termin möchte ich wahrnehmen:

- 22.04. Herrenberg 29.04. Köln 03.06. Hamburg
 04.07. Mannheim 23.09. Dortmund 21.10. Frankfurt
 30.10. Düsseldorf 04.11. München

Bitte senden Sie den Anmelde-Coupon vollständig ausgefüllt per Fax an die folgende Nummer: **0 60 27 / 46 86 - 686**

oder per Post an:

RIEMSER Arzneimittel AG · Lindigstraße 4 · 63801 Kleinostheim

Stempel / Name / Anschrift

Praxisstempel und Unterschrift

Der Workshop 1: Solid Basis in Difficult Spaces – praxisorientierte und minimalinvasive Techniken auch bei der Sinusbodenelevation wird unterstützt von

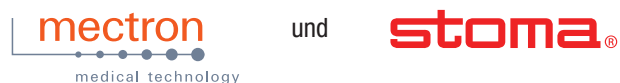

RIEMSER Arzneimittel AG
Geschäftsbereich Dental
Lindigstraße 4
63801 Kleinostheim
Germany
fon +49 (0) 6027 46860

www.RIEMSER.com

206000/10

Workshop 2: Regenerative, implantologische Chirurgie

- Übungen am Schweinekiefer - auch für Einsteiger
- Gesteuerte Knochenregeneration (GBR) Schnittführung / Nahttechnik
- Membrantechnik / Defektfüllung
- Implantation
- 5 Fortbildungspunkte

AUS DER PRAXIS FÜR DIE PRAXIS SOFORT UMSETZEN!

In einer kleinen Gruppe werden Sie mit den Grundregeln der regenerativen, implantologischen Chirurgie vertraut gemacht und erhalten Tipps aus dem chirurgischen Alltag.

Am Schweinekiefer können Sie das Gelernte sofort umsetzen und üben – solange Sie in der zur Verfügung stehenden Zeit wollen.

Sie haben Gelegenheit zu ausführlichen Gesprächen mit dem Referenten und dem Fortbildungsteam der RIEMSER Arzneimittel AG.

Die Veranstaltung entspricht den Leitsätzen und Empfehlungen der Kassenzahnärztlichen Bundesvereinigung (KZVB) vom 13.02.2004 einschließlich der Punktebewertungsempfehlung des Beirates Fortbildung der BZÄK und DGZMK.

PROGRAMM

- Theorie
- Schnitt- und Nahttechniken
 - Grundlagen der gesteuerten Knochenregeneration in der Implantologie
 - Produktübersicht Knochenaufbaumaterial, Folien, Membranen und Fixationssysteme für GBR, GTR
 - Abrechnung

Praktische Übungen am Schweinekiefer

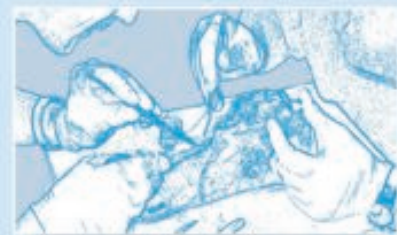

TERMINE 2009

22.04.2009	Herrenberg (Baden-Württemberg)	Dr. Achim Wöhrle	[Mittwoch, 14 - 18 Uhr]
29.04.2009	Köln	Prof. Dr. Marcel Wainwright	[Mittwoch, 15 - 19 Uhr]
03.06.2009	Hamburg	Dr. Achim Wöhrle	[Mittwoch, 15 - 19 Uhr]
04.07.2009	Mannheim	Dr. Achim Wöhrle	[Samstag, 10 - 14 Uhr]
23.09.2009	Dortmund	Dr. Achim Wöhrle	[Mittwoch, 15 - 19 Uhr]
21.10.2009	Frankfurt	Dr. Achim Wöhrle	[Mittwoch, 15 - 19 Uhr]
30.10.2009	Düsseldorf	Prof. Dr. Marcel Wainwright	[Mittwoch, 15 - 19 Uhr]
04.11.2009	München	Dr. Achim Wöhrle	[Mittwoch, 15 - 19 Uhr]

PUNKTE

Für diese Veranstaltung erhalten Sie 5 Fortbildungspunkte.

KURSGEBÜHR

Die Kursgebühr beträgt 49,00 € zuzüglich 19 % Mehrwertsteuer. Sie beinhaltet die Übungsmaterialien sowie die Tagungspauschale.

TEILNEHMERZAHL

Die Mindestteilnehmerzahl beträgt 10 Personen. Die Teilnehmerzahl ist auf maximal 20 Personen begrenzt.

WEITERE INFORMATIONEN

Ulrike Notbohm beantwortet gerne Ihre Fragen
Telefon: 0 60 27 / 46 86 745

Chirurgische WORKSHOPS



WORKSHOP 1:

Solid Basis in Difficult Spaces –

praxisorientierte und minimalinvasive Techniken
auch bei der Sinusbodenelevation

WORKSHOP 2:

Regenerative, implantologische Chirurgie

RIEMSER